Ingeniería en Minas Advance

Te presentamos las claves para entender tu Programa de Ingeniería en Minas

Malla curricular Ingeniería en Minas

1er Trimestre	2do Trimestre	3er Trimestre	4to Trimestre	5to Trimestre	6to Trimestre	7mo Trimestre	8vo Trimestre
Tópicos de Ingeniería	Introducción a la Minería y Metalurgia	Perforación y Tronadura	Servicios Mineros I	Gestión de Operaciones	Evaluación de yacimientos	Evaluación de Proyectos	Seguridad Minera
Fundamentos de Matemáticas	Geología General	Carguío y Transporte	Legislación y Medioambiente	Geomecánica	Servicios Mineros II	Modelamiento Minero	Electivo II Tópicos de Especialidad
Elementos de Física y Medición	Cálculo Diferencial e Integral	Mecánica	Futuro y Bienestar	Introducción a la Programación	Minería de Datos	Electivo I Tópicos de Especialidad	Capstone II Integrador II Actividad práctica aplicada al contexto laboral
			Química y Ambiente		Capstone I Integrador I Seminario de Ingeniería		

*Malla sujeta a cambios
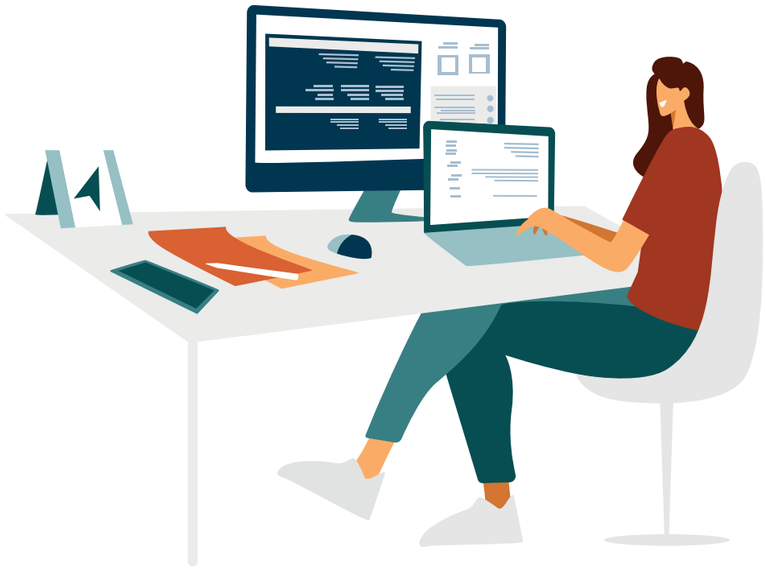
Asignatura con aplicación proctor